

2022/2023

# PROJETO DE ACOLHIDA HUMANITÁRIA



# SUMÁRIO

- 01** Introdução
- 02** Justificativa
- 03** Objetivo - cronograma
- 04** Fotos do projeto
- 05** Equipe
- 06** Planilha Orçamentária
- 07** Fotos do projeto
- 08** Avaliação
- 09** Parcerias e Contato

# INTRODUÇÃO

OneWith, um com todos, é um projeto de acolhimento, destinado à família e indivíduos refugiados no Brasil em situação de vulnerabilidade.

MAS AFINAL, O QUE SÃO PESSOAS REFUGIADAS ?

São pessoas que estão fora de seu país de origem devido a fundados temores de perseguição relacionados a questões de raça, religião, nacionalidade, pertencimento a um determinado grupo social ou opinião política, como também devido à grave e generalizada violação de direitos humanos e conflitos armados.

O Afeganistão é um dos países que mais gerou refugiados no mundo. Isso porque o grupo extremista Islâmico, Talibã, que governou o país entre 1996 a 2001, voltou a assumir o controle duas semanas antes dos Estados Unidos concluírem a retirada de suas tropas após uma guerra que durou 20 anos.

No dia 17 de agosto de 2021, o Talibã tomou a capital Cabul derrubando assim o governo central afegão, ordenando o pleno cumprimento da Sharia (lei Islâmica), cujo o seu descumprimento acarretam em penalidades, como execuções públicas, amputações, apedrejamento e diversos outros castigos.

A vida mudou drasticamente para o povo afegão. O medo se generalizou e vimos cenas fortes nos noticiários por todo o mundo de milhares de pessoas no aeroporto de Cabul arriscando suas vidas para tentar deixar o país.

Hoje em dia, por exemplo, mulheres basicamente não tem direito a nada.

A fome se agrava rapidamente devido a falta de emprego e alta nos preços dos alimentos.



Está é a família da Halima indo para casa, projeto de acolhida humanitária OneWith



## JUSTIFICATIVA

Por este motivo, milhares de afegãos fugiram do Afeganistão para países vizinhos como Irã e Paquistão. Os mais capacitados financeiramente para Turquia e alguns países da Europa.

Em 3 de setembro de 2021, o governo do brasileiro publicou a portaria (n. 24) a qual estabelece a concessão de visto para fins de acolhida humanitária aos afegãos. Desde então, centenas de famílias chegam ao aeroporto de Guarulhos, porém sem quaisquer tipos de acolhimento.

Em meio a esse cenário caótico, a Alexandra e seu marido Joza, responsáveis pelo projeto, em obediência ao que Jesus ensinou sobre acolhimento aos estrangeiros, que está em Mateus 25:34-36, deu início ao projeto alugando uma casa e acolhendo, a princípio, três jovens solteiros.

Em seguida, foi alugada uma casa de quatro quartos e acolhidas mais quatro famílias.

E assim, com um grupo de voluntários, iniciamos o projeto chamando ONEWITH, nome baseado em João 17:22.



**Quando chegamos no aeroporto nos deparamos com muitas família há dias lá, sem banhos, uma alimentação por dia e sem informações**

# OBJETIVO - CRONOGRAMA

Projeto OneWith é uma iniciativa que tem como missão o acolhimento de refugiados do Afeganistão. Nossa missão é acolher as famílias que chegam no Brasil, sem qualquer condição humanitária de vida e ajudá-los a se estabelecerem no país.

MAS COMO FAZEMOS ISSO ?



## Nº 01 – **Chegada ao Projeto**

Nesse momento, após os refugiados chegarem no Aeroporto, eles são levados para a casa do projeto, o lar temporário, são apresentados para o resto das famílias que ali se encontram e as regras da casa. Lá eles recebem alimentação, doação de vestuários e kit de higiene pessoal.



## Nº 02 – **Assistencia Básica**

Nesse segundo momento, atenção individualizada, assistência médica e odontológica, vacinas, aulas sobre nossos costumes e cultura, aulas de português e atividades de lazer.



## Nº 03 – **Auxilio com documentação**

Etapa de fornecimento de ajuda para a regulamentação de documentos essenciais, como CPF, RNM e carteira de trabalho, cartão SUS, validação de diplomas entre outros.



## Nº 04 – **Autonomia financeira**

O programa de acolhimento integral tem duração de 6 meses, após esse período para os que já estão empregados ajudamos com a transição da saída do programa para a vida autônoma fora do projeto. Auxiliando com orientação para locação de imóveis, contratos e auxílio com móveis se tivermos doações.

Também auxiliamos com orientação para os que querem trabalhar como profissionais autônomo.



# EQUIPE

No momento, atuam diretamente no projeto OneWith como colaboradores os profissionais:

– Alexandra Ferreira Rosa

Coordenação, apoio às necessidades essenciais das famílias, logística, capitação de recursos.

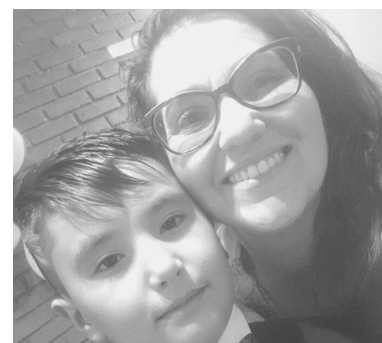

– Bárbara de Souza Corrêa Ferro

Apoio as necessidades essenciais das famílias, readaptação com a cultura.



– Eneida Calandrino Pires

Mantenedora, apoio as necessidades essenciais das famílias, aulas de português e inglês, logística, auxílio com a parte médica e odontológica.

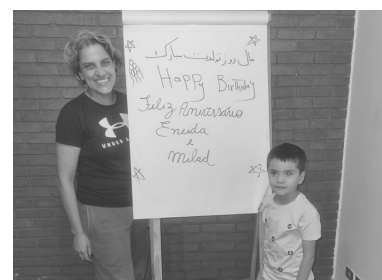

– Isadora Almeida

Auxilio com documentação, logística , marketing digital.



– Joza Ferreira Angelo

Mantenedor, logística, com a manutenção das casas.





### Colaboradores da área da saúde:

- Dra. Dilene Matielli Zalla (Odontologista)
- Dr. Fernando Cenci Guimarães (Médico)
- Dr. Guilherme Cenci Guimarães (Médico)
- Dr. Ricardo Tadeu Faria Pires (Médico)
- Dr. Tony Cesar Lima (Odontologista)

# PLANILHA ORÇAMENTÁRIA

## CASA 1

(Sendo 6 adultos e 8 crianças - 14 pessoas)

CONTA	GASTO
Água	R\$ 600,00
Energia	R\$350,00
Internet	R\$80,00
Gás	R\$210,00
Aluguel da Casa	R\$ 1500,00
Custo de alimentação	R\$ 5.000,00

## CASA 2

(Sendo 2 adultos e 5 crianças - 7 pessoas)

CONTA	GASTO
Água	R\$150,00
Energia	R\$140,00
Gás	R\$105,00
Aluguel da Casa	R\$ 800,00
Custo de alimentação	R\$ 3.000,00

**GASTOS COM TRANSPORTES R\$ 600,00**

\*\* CONTRATO DE LOCAÇÃO VENCERÁ  
DIA 10/03/2023

\*\* CONTRATO DE LOCAÇÃO VENCERÁ  
DIA 10/06/2023



# AVALIAÇÃO

ATIVIDADE	EXECUÇÃO	MEIOS DE VERIFICAÇÃO
Atendimento inicial	Recepção no projeto, oferecendo moradia, vestuário, material higiene pessoal e alimentação	Familia em segurança, nutridas e amparadas
Auxilio com documentações	Agendamento e auxilio na logistica para a Policia Federal e Receita Federal	Grande parte está com documentos ou em processo de adquirir
Auxilio pedagógico	Aulas de português 5x na semana. Além das crianças estarem na escola	Avaliações, relatórios periódicos e progresso na conversação
Auxilio Odontológico	Agendamento de consultas e logistica	Restituição da saúde bocal
Auxilio ao ingresso no mercado de trabalho	Elaboração de Currículos, divulgação e eventos gastronômicos	Grande parte está com trabalhando ou em processo de adquirir emprego



# PARCERIAS

- Prefeitura Municipal de Salto de Pirapora
- Instituto Dilene Matielli
- Como Nascido entre Nós
- Associação Saíra Azul
- Hípica Pagliato

***DEUS ABENÇOE pelo seu apoio contínuo  
aos nossos Projeto de acolhida humanitária  
os Refugiados***

## Contato



OneWith - um com todos

CNPJ Provisório: 33.574.617/0001-70

Rua Antonio Aparecido Ferraz, 1111, Parque  
Santa Isabel - Sorocaba/SP, CEP 18052-280

Instagram: @one\_with

Email: onewith.adm@gmail.com

(15) 99606-8916. Alexandra

(15) 99707-3455. Eneida

(15) 99833-5454. Isadora

**\*\*Horário de Funcionamento**

- Segunda a Sexta das 8h00 as 17h00.